

2023 年 6 月 30 日

県内 5 金融機関合同ダイレクト納付キャンペーンの実施について

当金庫は、県内 5 金融機関（当金庫、株式会社青森銀行、株式会社みちのく銀行、東奥信用金庫、青森県信用組合）合同で下記ダイレクト納付キャンペーンを実施します。

ダイレクト納付は、国税の場合は e-Tax、地方税の場合は eLTAX を利用して、事前に届出をした預金口座からの振替により簡単な操作で税金を納付することができる便利な電子納税の手段です。

お客様にとっては、納税のために金融機関窓口に向く必要がなくなり業務の効率化が図れます。

これは行政手続きの IT 化や非対面サービスの充実の観点からも有効で、より一層の利用推進が求められるものであり、青森県内 5 金融機関は協調して「ダイレクト納付」を推進してまいります。

記

キャンペーンについて

項目	内容
キャンペーン名称	県内 5 金融機関合同ダイレクト納付推進キャンペーン
期間	1 期：2023 年 7 月 3 日（月）～2023 年 10 月 31 日（火） 2 期：2023 年 11 月 20 日（月）～2024 年 3 月 29 日（金）
対象先	個人事業主・法人のお客さま
懸賞内容	抽選で合計 100 名様へ 1,000 円分のクオカードが当たる
応募方法	ダイレクト納付（e-Tax ^{※1} または eLTAX ^{※2} ）の新規申込者について、応募用紙に必要事項を記入のうえ金融機関へ提出
抽選日	1 期：2023 年 11 月予定、2 期：2024 年 4 月予定
後援	青森県内税務署 青森県 日本銀行青森支店 一般社団法人青森県銀行協会 青森県信用金庫協会

※1 国税電子申告・納税システム「e-Tax」（ダイレクト納付）について

e-Tax による申告後、簡単な操作で預金口座からの振替により納付手続きが完了します。

※2 地方税ポータルシステム「eLTAX」（ダイレクト納付）について

国税と同様に預金口座からの振替により納付手続きが完了するほか、複数の地方公共団体に一括で納付手続きができます。

以上



＼キャッシュレスで便利に!／

個人事業主・法人のお客さま対象

県内5金融機関合同

ダイレクト納付 キャンペーン

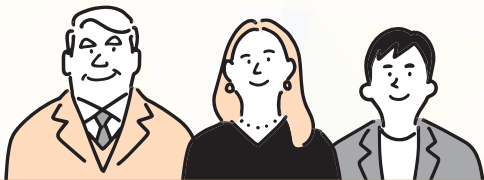

キャンペーン
期間

1期 2023年 7月3日(月)~10月31日(火)

2期 2023年 11月20日(月)~2024年 3月29日(金)



パソコン・スマートフォンなどでOK



期間中、新規でダイレクト納付 (e-TaxまたはeLTAX) を申込まれた金融機関へ
本キャンペーンチラシ裏面にある応募用紙をご提出いただくと

抽選で

クオカード1,000円分が
合計100名様に当たる!

詳しくは
裏面へ

2023年6月30日現在

後援 / 青森県内税務署 青森県 日本銀行青森支店
一般社団法人青森県銀行協会 青森県信用金庫協会

県内5金融機関合同

ダイレクト納付キャンペーン



期 間	1期 2023年7月3日(月)～2023年10月31日(火) 2期 2023年11月20日(月)～2024年3月29日(金) 対象金融機関窓口への持込期限となります。
対 象 者	個人事業主・法人のお客さま
懸賞内容	抽選で合計100名様へ1,000円分のクオカードが当たります。
応募方法	ダイレクト納付(e-TaxまたはeLTAX)を新規申込みした金融機関へ、応募用紙に必要事項をご記入の上 ご提出ください。
抽 選 日	1期 2023年11月予定 2期 2024年4月予定
当選発表	懸賞品の発送をもって発表にかえさせていただきます。 ※ 1期 懸賞品は2023年12月中に発送予定。 2期 懸賞品は2024年5月中に発送予定。 ※懸賞品の発送は、キャンペーンを応募いただいた各金融機関より送付させていただきます。
ご留意事項	・ 新規でダイレクト納付(e-TaxまたはeLTAX)を申込みした金融機関以外では応募受付できません (口座引落としされる金融機関へ応募用紙をご提出ください)。 ・ 本抽選による当選は、お一人様1回(クオカード1,000円分)に限らせていただきます。

詳しくは各金融機関窓口までお問い合わせください

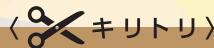

応募
用紙

県内5金融機関合同

ダイレクト納付キャンペーン

キャンペーン期間

1期 2023年7月3日(月)～2023年10月31日(火)

2期 2023年11月20日(月)～2024年3月29日(金)

引 落 口 座	応募者名	(フリガナ) ----- (口座名義人) ※法人名義の場合、代表者名までご記入ください			
	金融機関名	青森銀行・みちのく銀行・青い森信用金庫・東奥信用金庫・青森県信用組合			
住 所	支店 出張所	店 番 号	預 金 種 目	口 座 番 号 (数字のみ右づめでご記入ください)	
			(どちらか一方を○印) 1.普通(総合口座) 2.当座		
電 話 番 号		()			

※ご記入いただいたお客さまの個人情報は、以下の目的にのみ利用いたします。

1.キャンペーンの応募資格 2.懸賞品・景品のお渡し案内 3.本キャンペーンに関するお客さまへの連絡 4.金融商品やサービスに関する各種ご案内